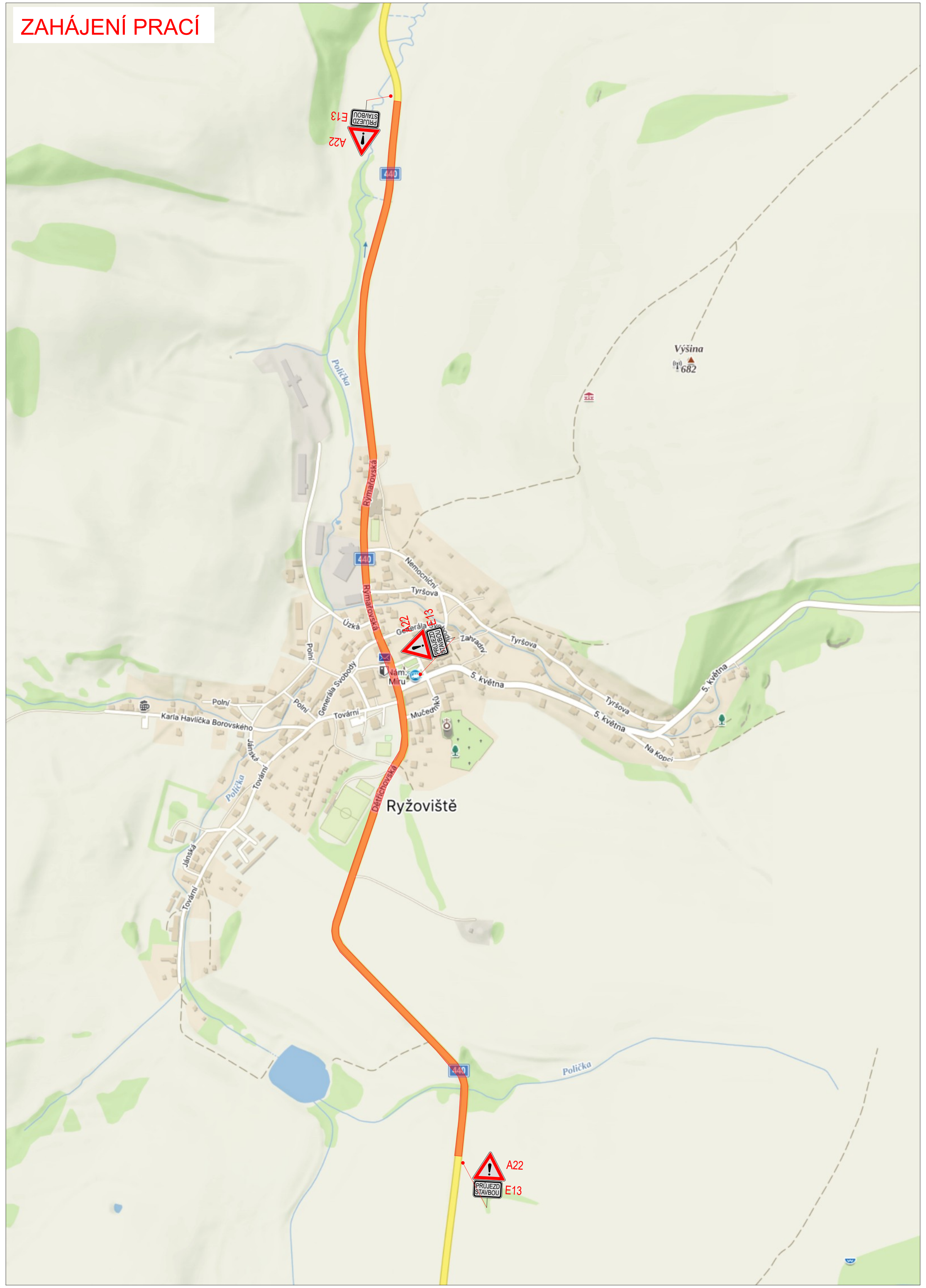

Prostý převod dokumentu z digitální do analogové podoby podle čl. 14 odst. 4 spisového řádu
Vyhotovil: 05.09.2024 11:26 por. Bc. Jan Menšík, dopravní inspektorát Bruntál
Doručeno: 02.09.2024 11:30 - ISDS (1154902/2024); č.j. zaevidování: KRPT-229373-1/ČJ-2024-070106

SCHÉMA - PRACOVNÍ MÍSTO MIMO OBEC

- délka pracovního místa max. 100 m
- propustky, příkopy, krajnice, mosty, sanace
- zrcadlové otočení pro práce na druhé polovině silnice

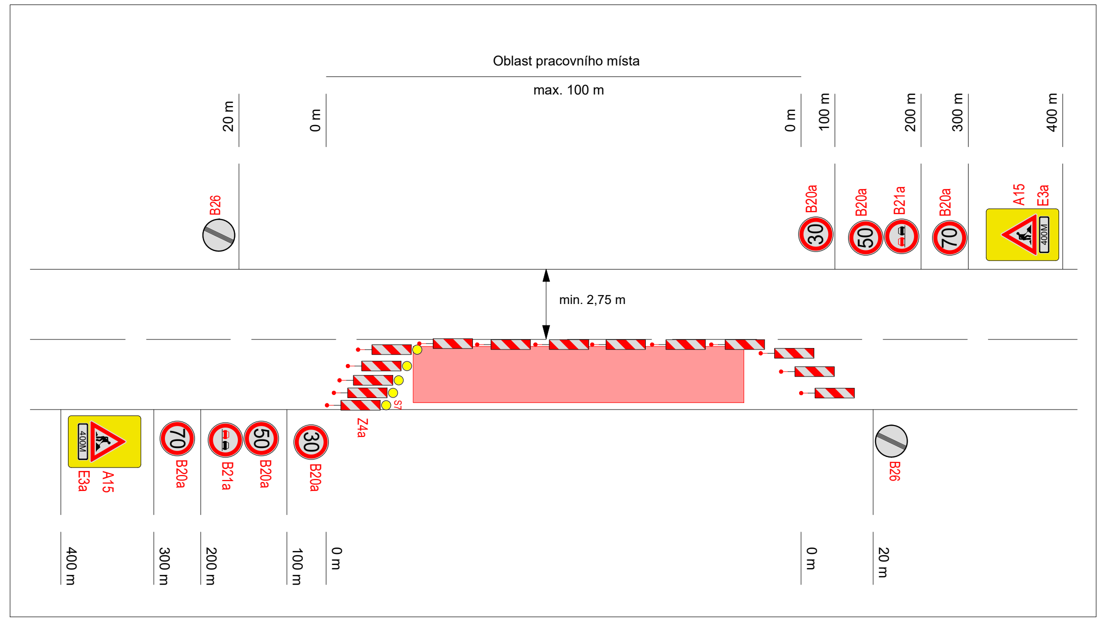

SCHÉMA - PRACOVNÍ MÍSTO HRANICE EX/IN

- délka pracovního místa max. 50 m
- propustky, příkopy, krajnice, mosty, sanace
- zrcadlové otočení pro práce na druhé polovině silnice

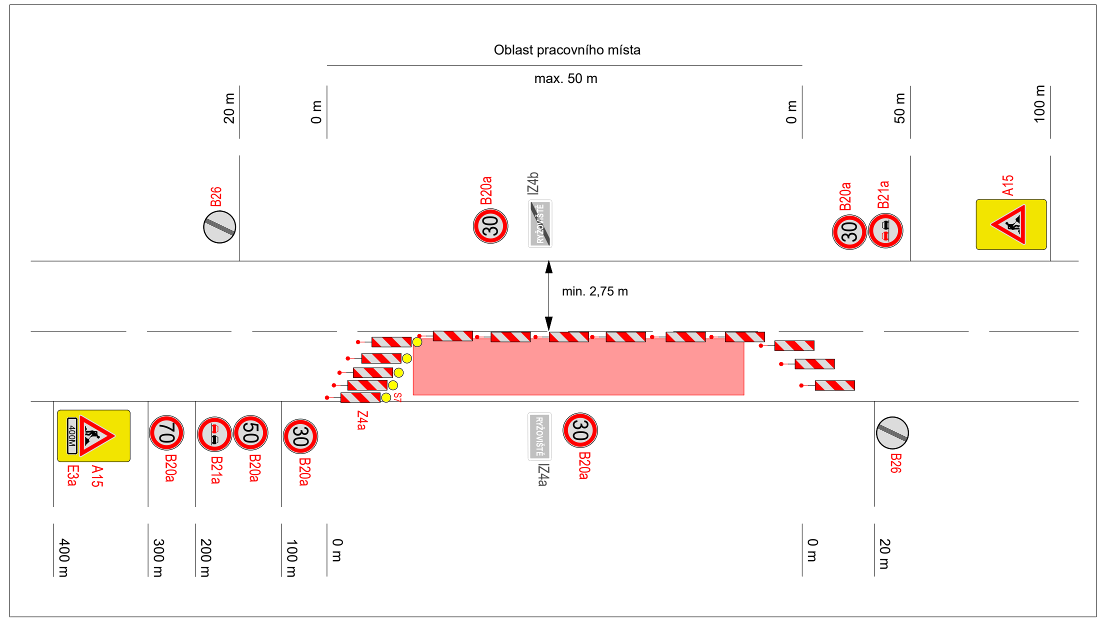

PŘEHLEDNÁ SITUACE

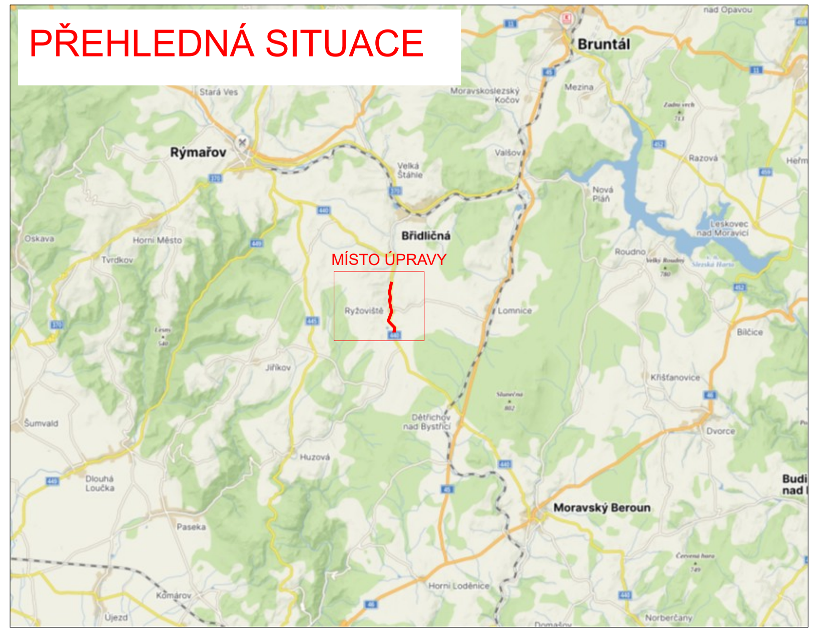

LEGENDA:

- pracovní místo

IP10a - navržené přechodné svislé dopravní značení

P4 - stávající svislé dopravní značení

P4 - zrušené stávající svislé dopravní značení

SCHÉMA - PRACOVNÍ MÍSTO V OBCI

- délka pracovního místa max. 50 m
- propustky, příkopy, krajnice, mosty, sanace
- zrcadlové otočení pro práce na druhé polovině silnice

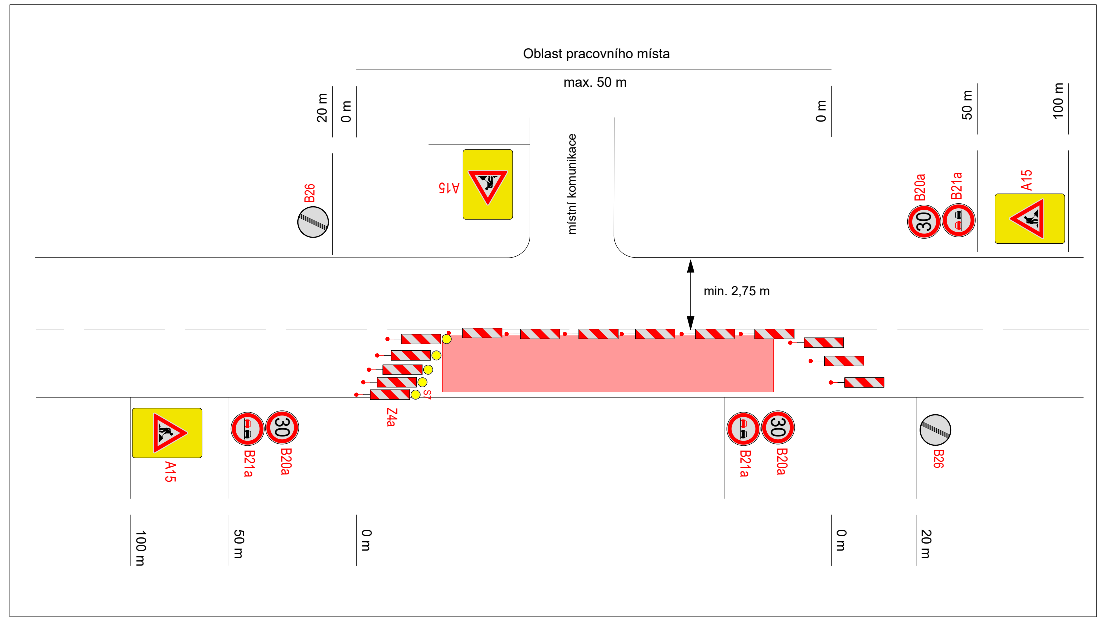

SCHÉMA - PRACOVNÍ MÍSTO V OBCI

- délka pracovního místa max. 50 m
- propustky, příkopy, krajnice, mosty, sanace
- zrcadlové otočení pro práce na druhé polovině silnice

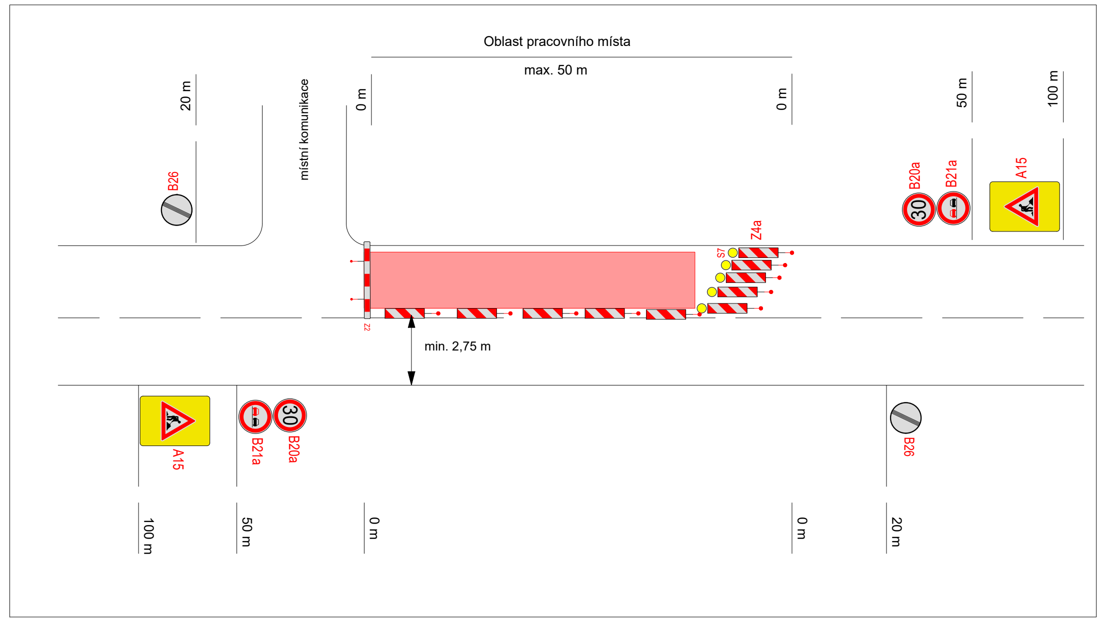

Prostý převod dokumentu z digitální do analogové podoby podle čl. 14 odst. 4 spisového řádu
Vyhotovil: 05.09.2024 11:26 por. Bc. Jan Menšík, dopravní inspektorát Bruntál
Doručeno: 02.09.2024 11:30 - ISDS (1154902/2024); č.j. zaevidování: KRPT-229373-1/ČJ-2024-070106

VYPRACOVALA	DATUM	Č. VÝKRESU
ING. ANDREA PROKEŠOVÁ	SRPEN 2024	01
NÁZEV AKCE REKONSTRUKCE SILNICE II/440, RYŽOVIŠTĚ - DĚTŘICHOV - HR. OL. KRAJE		
NÁZEV VÝKRESU PROVIZORNÍ DOPRAVNÍ ZNAČENÍ - ZAHÁJENÍ PRACÍ, PRACOVNÍ MÍSTO		

ZNAČKY MORAVA
member of CIDEM HOLDING
Brantice 430, 793 93 Brantice
e-mail: info@znackymorava.cz