Prostý převod dokumentu z digitální do analogové podoby podle čl. 14 odst. 4 spisového řádu
Vyhotovil: 07.06.2021 16:00 por. Bc. Jan Menšík, dopravní inspektorát Bruntál
Doručeno: 26.05.2021 17:02 - ISDS (576516/2021); čj. zaevidování: KRPT-111568-1/ČJ-2021-070106

STAVBA - DOPRAVNÍHO TERMÍNÁLU - VÝJEZD VOZIDEL STAVBY - PDZ

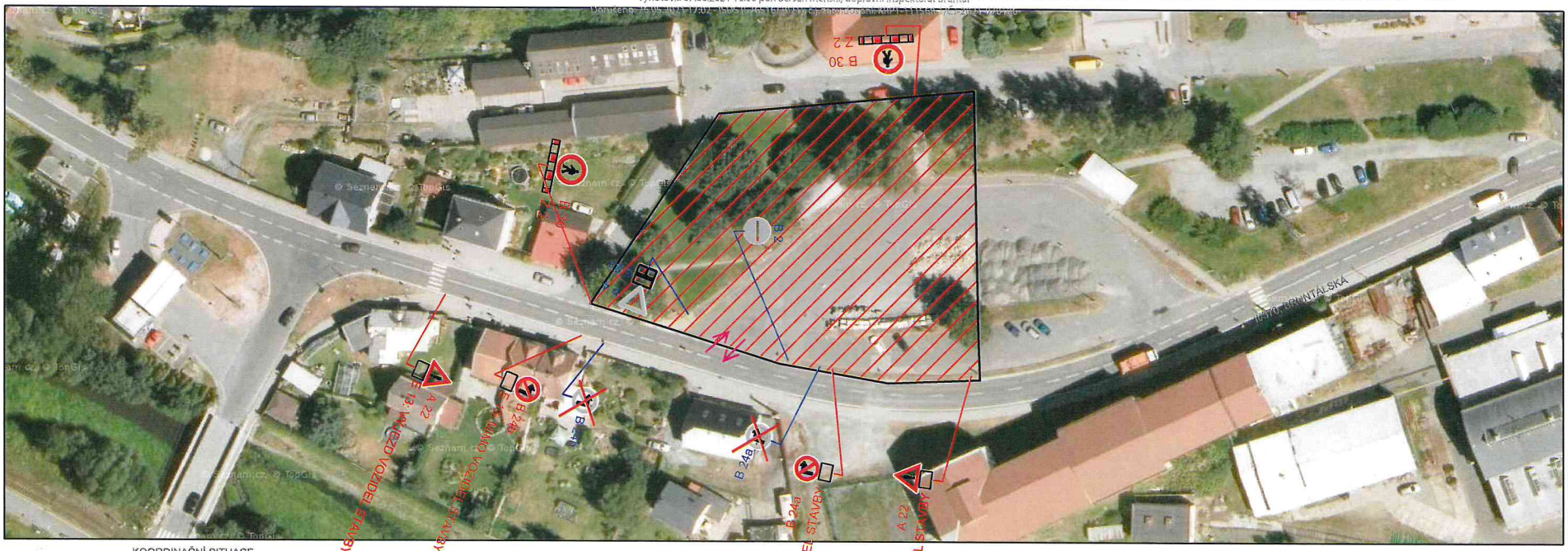

KOORDINAČNÍ SITUACE

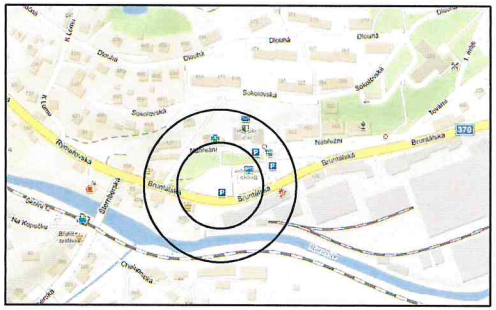

ODSOUHLAŠENÁ PŘÍLOHA
ke stanovení místní nebo přechodné úpravy provozu na pozemních komunikacích

č.j.: MVRY 12527/2021
dne: 9.6.2021
za správnost: Bukovaná

LEGENDA :

- ÚSEK STAVBY TERMINÁLU
- STÁVAJÍCÍ SVISLÉ DOPRAVNÍ ZNAČENÍ
- NAVRŽENÉ SVISLÉ DOPRAVNÍ ZNAČENÍ
- ZRUŠENÉ SVISLÉ DOPRAVNÍ ZNAČENÍ

POPIS
Jedná se o stavbu dopravního terminálu v Břidličné. V rámci stavby budou vozidla stavby vyjíždět a vjíždět ze silnice II/370 ul. Bruntálská na terminál. Projekt obsahuje návrh PDZ.
Výjezd stavby bude ze stávajícího připojení terminálu.

Prostý převod dokumentu z digitální do analogové podoby podle čl. 14 odst. 4 spisového řádu
Vyhotovil: 07.06.2021 16:00 por. Bc. Jan Menšík, dopravní inspektorát Bruntál
Doručeno: 26.05.2021 17:02 - ISDS (576516/2021); čj. zaevidování: KRPT-111568-1/ČJ-2021-070106

Zodp. projektant			Davoz značky s. r. o.
Vypracoval	-		
Kreslil	Kedroň Kamil		
Kontrola			
Akce : Dopravní terminál - Město Břidličná - III.ET			Objednatel :
Příloha : PDZ - VÝJEZD VOZIDEL STAVBY		Datum	květen, 2021
		Měřítko	-
		Archivní číslo	-
		Číslo	1