

Průběh předložených dokumentů z digitální do analogové podoby podle čl. 14 odst. 4 s platností řádu
 Vyhoví-li: 25.04.2019 09:32 por. Ing. Jiří Bluma, dopravní inspektorát Brno
 Podpisem: 24.04.2019 14:16 - ISDS 601828/2019; 24.04.2019 14:20 - IK-2019-070106
 ZŠM/1

Schema 2

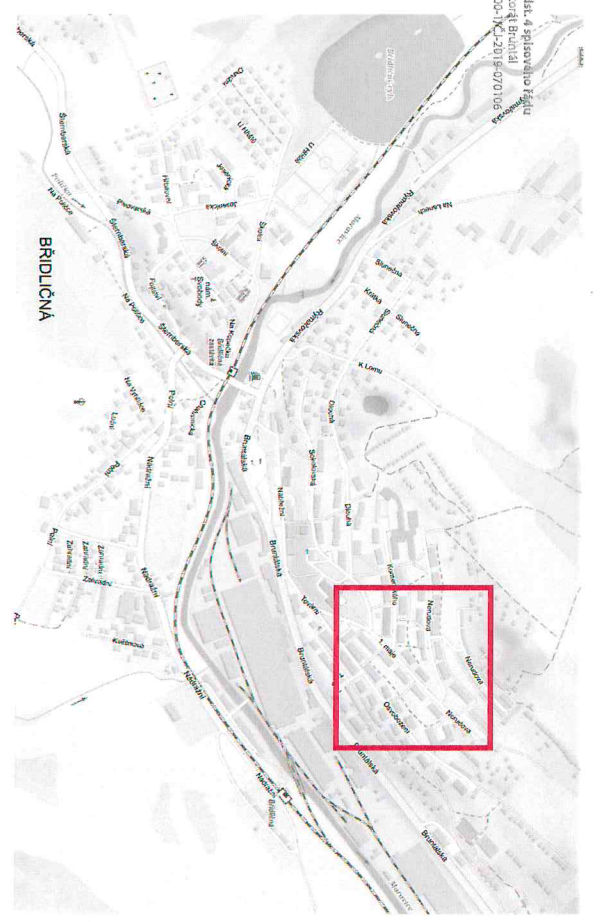

Schema 1

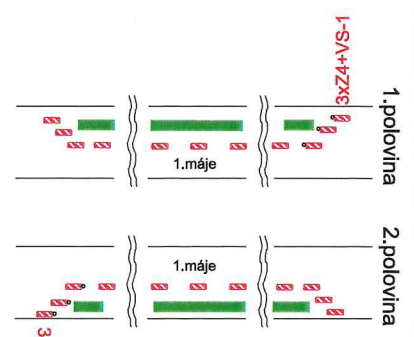
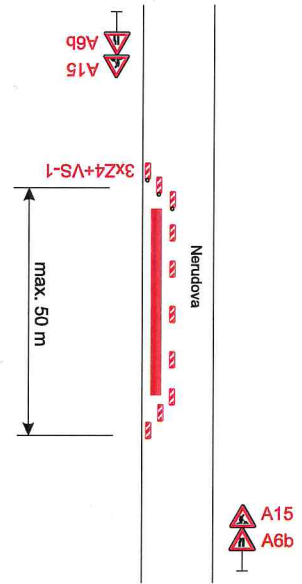

ODSOUHLAŠENÁ PŘÍLOHA

ke stanovení míšeni nebo přechodné úpravy provozu
na pozemních komunikacích

č.j.: *MR 4 10499/2019*
 dne: *23. 3. 2019*
 za správnost: *B. Bluma*

Vypracoval:	Datum:	SEKNE SEKNE, spol. s r.o. Hamerská 12/12, 602 00 Olomouc IČO: CZ65 363 687 tel./fax: 595 511 867
Ing. Jiří Bluma	24.4.2019	
Stavební úpravy místní komunikace ul. Tovární a 1. Máje, Brůdlůvka		Částičná uzavírka MK - 1. etapa Přechodné dopravní značení
Dopravní značení B28 s datem platnosti bude umístěno 7 dní před zahájením stavby.		

3xZ4+VS-1
 Vyhoví-li: 25.04.2019 09:32 por. Ing. Jiří Bluma, dopravní inspektorát Brno
 Podpisem: 24.04.2019 14:16 - ISDS 601828/2019; 24.04.2019 14:20 - IK-2019-070106

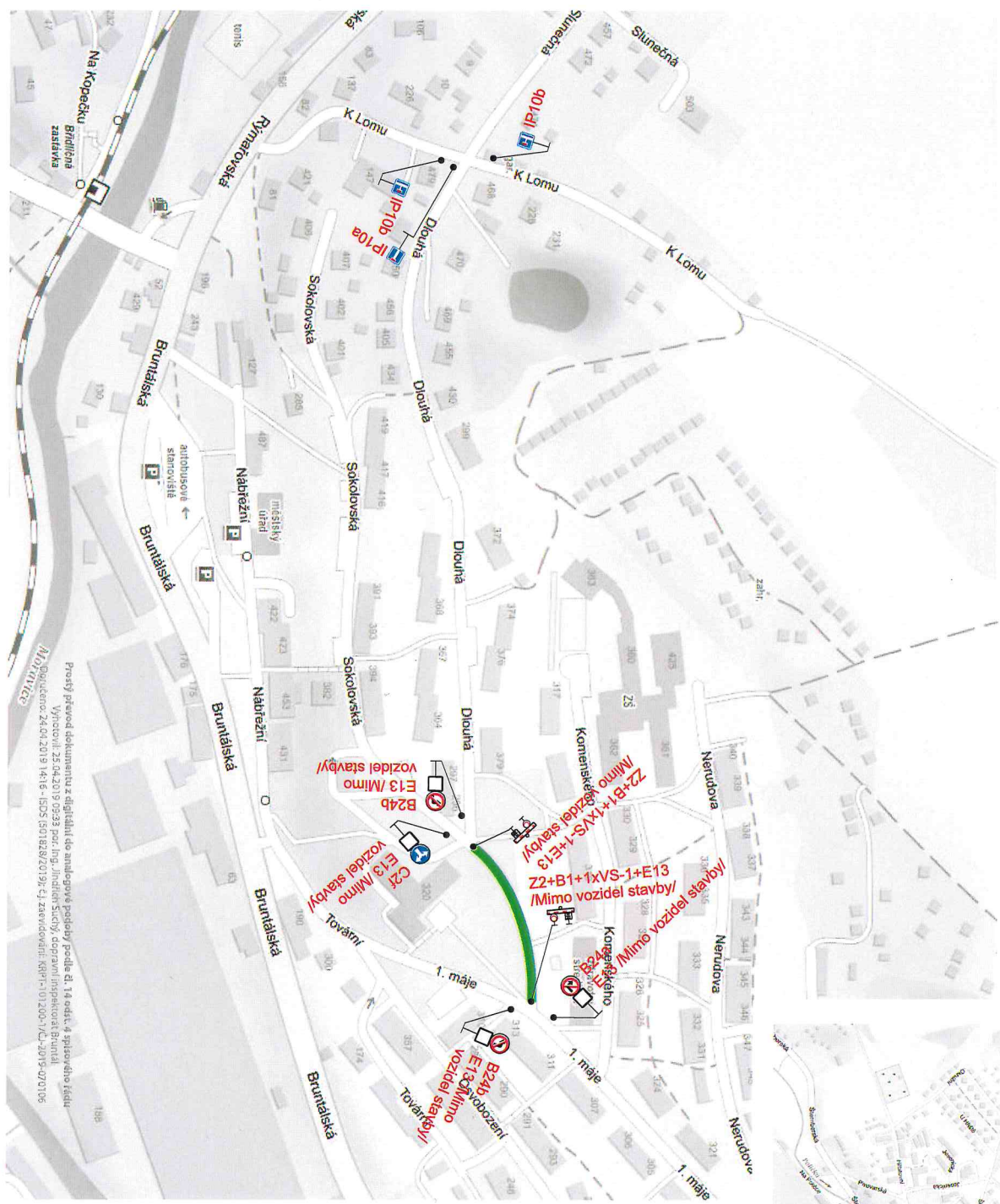
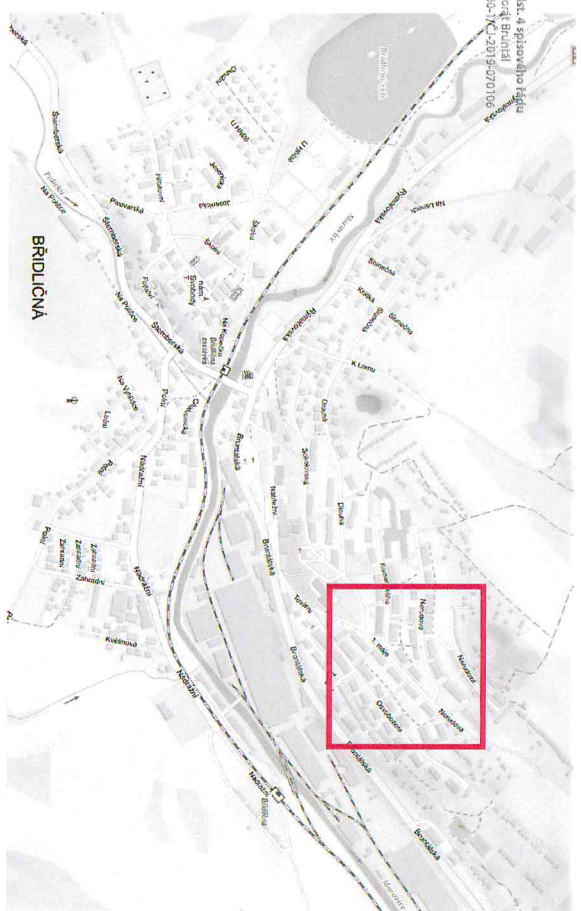

ODSOUHLAŠENÁ PŘÍLOHA
 ke stanovení místní nebo přechodné úpravy provozu
 na pozemních komunikacích

č.j.: *M/24 40999/2019*
 dne: *2.5.2019*
 za správnost: *B. Bluma*

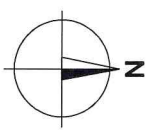

 Uzavřený úsek

Vypracoval:	Datum:	 Uzavřený úsek
Ing. Jiří Bluma	24.4.2019	
Stavební úpravy místní komunikace ul. Tovární a 1. Máje, Bruntál		
Úplná uzavírka MK - 2. etapa		
Přechodné dopravní značení		SEKNE SEKNE, spol. s r.o. Hamerská 12, 672 03 Olomouc tel./fax: 585 311 867

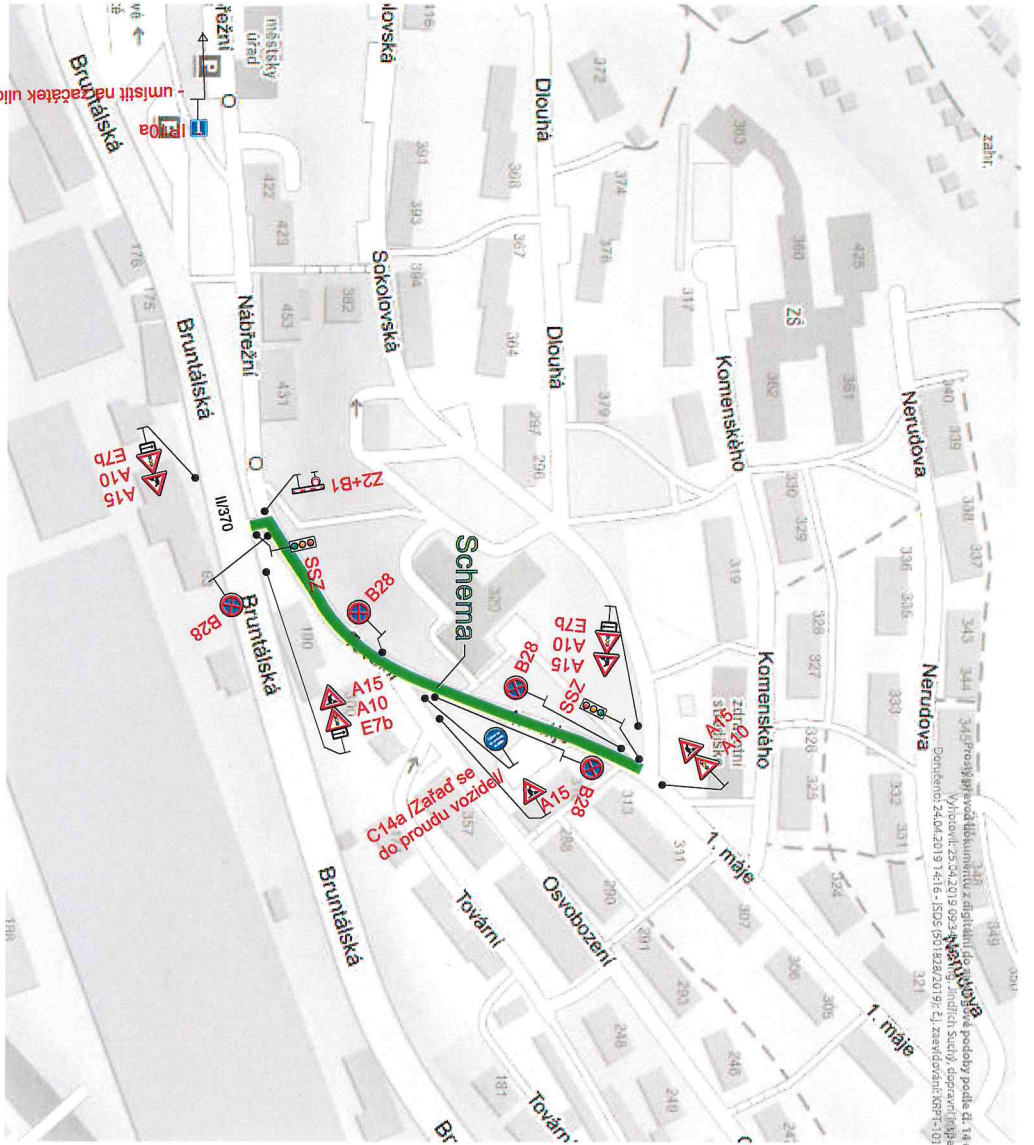

3xZ44/S/14
 Vyhovují: 25.04.2019 09:34 par: Ing. Jiří Bluma, dopravní inženýrské Bruntál
 Dne: 24.04.2019 14:16 - ISDS: 601828/2019/2; zaevidované: KRPFI-01200-1/KC-2019-070106

Schema

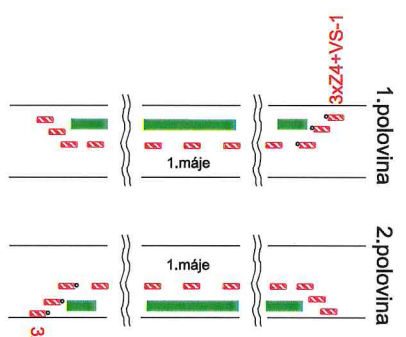

ODSOUHLAŠENÁ PŘÍLOHA

ke stanovení místní nebo přechodné úpravy provozu na pozemních komunikacích

č.j.: *M/214 16499/2019*

dne: *2.5.2019*

za správnost: *Bluma*



Dopravní značení B28 s datem platnosti bude umístěno 7 dní před zahájením stavby.

Vypracoval:	Datum:	SEKNE SEKNE, spol. s r.o. Hamerská 125/2, 60200 Brno tel./fax: 595 311 867
Ing. Jiří Bluma	24.4.2019	
Stavební úpravy místní komunikace ul. Tovární a 1. Máje, Brdičková		
Částecná uzavírka MK - 3. etapa		
Přechodné dopravní značení		

3xZ44/S/14
 Vyhovují: 25.04.2019 09:34 par: Ing. Jiří Bluma, dopravní inženýrské Bruntál
 Dne: 24.04.2019 14:16 - ISDS: 601828/2019/2; zaevidované: KRPFI-01200-1/KC-2019-070106