

Prostý převod dokumentu z digitální do analogové podoby podle čl. 14 odst. 4 spisovného řádu  
 Vyhodnotil: 11.05.2019 08:54 pou\_ing\_jindrich@stb.cz dopravníinspektor@brn.cz  
 Datum: 19.02.2019 08:56 - ISPS 012324/2019; čj. zaevidovány: KPRF-43854-1/ČJ-2019-070106

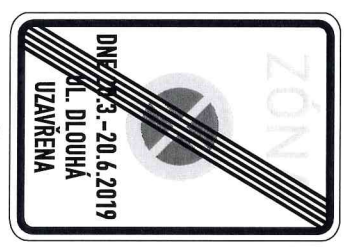
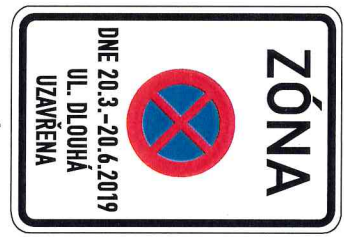
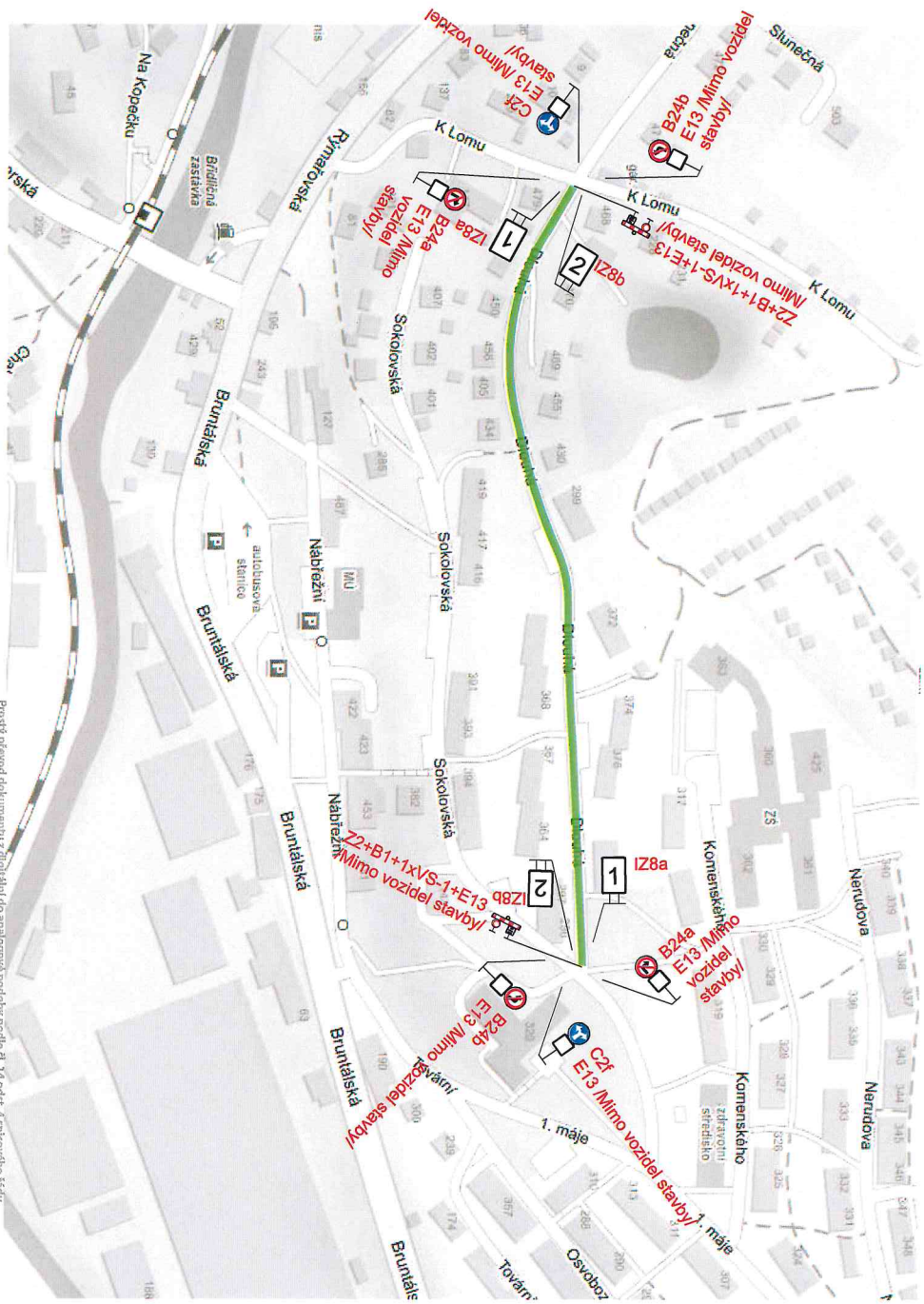
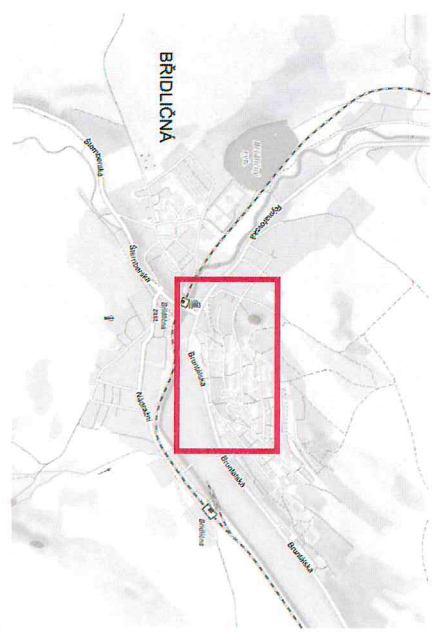

**ODSOULAŠENÁ PŘÍLOHA**  
 ke stanovení místní nebo přechodné úpravy provozu  
 na pozemních komunikacích

č.j.: *MRZ 6027/2019*  
 dne: *11.5.2019*  
 za správnost: *Polovoz*

 Uzavřený úsek

Dopravní značení IZ8 bude umístěno 7 dní před zahájením stavby.

Vypracoval: Ing. Jiří Bluma	Datum: 11.5.2018	<b>SEKNE</b> SEKNE, spol. s r.o. Hamerská 12, 60200 Olomouc DIČ: CZ62363701 tel./fax: 585 311 867
Rekonstrukce místních komunikací Sokolovská - Dlouhá, Brídličná Úplná uzavírka MK ul. Dlouhá		

Prostý převod dokumentu z digitální do analogové podoby podle čl. 14 odst. 4 spisovného řádu