



**Říjen 2019**

**Objednatel:**

Město Břidličná  
Nábřeží 452  
793 51 Břidličná



**Zhotovitel:**



MR Design CZ, s.r.o.  
projektční kancelář  
Nábřeží SPB 457/30  
708 00 Ostrava Poruba  
tel. : 605 258 711

# STUDIE

**Projektová dokumentace Sportovní hala Břidličná**

**k.ú- Břidličná**

# OBSAH

| Číslo výkresu | Název výkresu             |
|---------------|---------------------------|
| -             | Obsah                     |
| 01            | Průvodní zpráva           |
| 02            | Souhrnná technická zpráva |
| 03            | Souhrnná technická zpráva |
| 04            | Rozpočet                  |
| 05            | Situační výkres           |
| 06            | Půdorys 1.PP              |
| 07            | Půdorys 1.NP              |
| 08            | Půdorys 2.NP              |
| 09            | Schématické řezy          |
| 10            | Architektonické pohledy   |
| 11            | Vizualizace               |
| 12            | Vizualizace               |



# A Průvodní zpráva

## A.1 Identifikační údaje

### A.1.1 Údaje o stavbě

#### a) název stavby

Projektová dokumentace Sportovní hala Břidličná

#### b) místo stavby- adresa, čísla popisná, katastrální území, parcelní čísla pozemků

p.č. 2429- zastavěná plocha a nádvoří

p.č. 2431- zahrada

p.č. 2373- trvalý travní porost

Obec: Břidličná

Katastrální území: Břidličná- [614998]

#### c) předmět dokumentace- nová stavba nebo změna dokončené stavby, trvalá nebo dočasná stavba, účel užívání stavby.

Předmětem dokumentace je:

**SO 01 - Projektová dokumentace Sportovní hala Břidličná p.č. 2429. k.ú. Břidličná**

**SO 02 - Zpevněné plochy, p.č. 2431, 2373, k.ú. Břidličná**

**SO 03 - Přípojky, inž. sítě, p.č. 2429, 2431, 2373, k.ú. Břidličná**

**SO 04 - Zařízení staveniště, p.č. 2431, k.ú. Břidličná**

### A.1.2 Údaje o stavebníkovi

#### a) jméno, příjmení a místo trvalého pobytu (fyzická osoba) nebo

#### b) jméno, příjmení, identifikační číslo osoby, místo podnikání (fyzická osoba podnikající, pokud záměr souvisí s její podnikatelskou činností) nebo

#### c) obchodní firma nebo název, identifikační číslo osoby, adresa sídla (právnícká osoba).

Město Břidličná

Nábřeží 452

793 51 Břidličná

### A.1.3 Údaje o zpracovateli společné dokumentace

#### a) jméno, příjmení, obchodní firma, identifikační číslo osoby, místo podnikání (fyzická osoba podnikající) nebo obchodní firma nebo název, identifikační číslo osoby, adresa sídla (právnícká podnikající) nebo obchodní firma nebo název, identifikační číslo osoby, adresa sídla (právnícká osoba),

Ing. Hana Graňáková

MR Design CZ, s.r.o.

#### b) jméno a příjmení hlavního projektanta včetně čísla, pod kterým je zapsán v evidenci autorizovaných osob vedené Českou komorou architektů nebo Českou komorou autorizovaných inženýrů a techniků činných ve výstavbě, s vyznačeným oborem, popřípadě specializací jeho autorizace,

MR Design CZ, s.r.o.

Nábřeží SPB 457/30, 708 00 Ostrava-Poruba

IČ:25388606, DIČ: CZ25388606

Ing. Roman Diehel,

autorizovaný inženýr ČKAIT pro pozemní stavby, číslo autorizace: 1201119

### A.2 Seznam vstupních podkladů

- Záměr a požadavky investora a provozovatele
- Geodetické zaměření zájmové lokality
- Podklady z katastru nemovitostí prostřednictvím dálkového přístupu na stránkách ČÚZK [www.cuzk.cz](http://www.cuzk.cz)
- Fotodokumentace

## B Souhrnná technická zpráva

### B.1 Popis území stavby

#### a) charakteristika území a stavebního pozemku, zastavěné území a nezastavěné území, soulad navrhované stavby s charakterem území, dosavadní využití a zastavěnost území,

Sportovní hala je situována na severovýchodním okraji města Břidličná, podél hlavní dopravní komunikace silnice II/370, ulice Bruntálská. Objekt je zasazen do jihovýchodně orientovaného svahu. Vedle haly se nachází budova s krytým plaveckým bazénem. V současné době je objekt členěn na dvě základní části. Hlavní hmotou sportovní haly na jižní straně doplňuje třípodlažní přístavba s dvěma nadzemními a jedním podzemním podlažím. Ze severní strany je k hale připojen jendopodlažní objekt sloužící k úschově sportovních pomůcek a nářadí.

Stavbou budou dotčeny parcely p.č. 2429, 2431, 2373, k.ú. Břidličná.

Pro realizaci v předmetném území platí Územní plán Města Břidličná. Navrhované umístění objektů je v souladu s územním plánem města.

#### b) údaje o souladu stavby s územně plánovací dokumentací, s cíli a úkoly územního plánování, včetně informace o vydané územně plánovací dokumentaci,

Lokace novostavby se nachází na severovýchodním okraji města Břidličná. Pro danou lokalitu je platnou územně plánovací dokumentací - Územní plán města Břidličná. Navrhované umístění objektů je v souladu s územním plánem města, který bude platný do konce měsíce říjen.

Dle Územního plánu města Břidličná jsou stavbou dotčené pozemky umístěny v ploše se způsobem využití OV (plochy občanské vybavenosti). Řešená stavba je v souladu s Územním plánem města Břidličná.

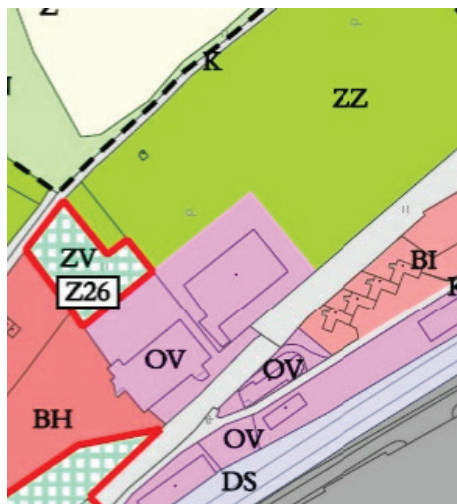

#### m) seznam pozemků podle katastru nemovitostí, na kterých se stavba umístí a provádí,

| Parcelní číslo                                   | Katastrální území | Druh pozemku               | Výměra (m <sup>2</sup> ) | Vlastník        | Způsob ochrany | Poznámka |
|--|-------------------|----------------------------|--------------------------|-----------------|----------------|----------|
| <b>Dotčené pozemky-trvale (SO01, SO02, SO03)</b> |                   |                            |                          |                 |                |          |
| 2429   | Břidličná         | Zastavěná plocha a nádvoří | 1302                     | Město Břidličná |                |          |
| 2373   | Břidličná         | Trvalý travní porost       | 4168                     | Město Břidličná |                |          |
| 2431   | Břidličná         | Zahrada                    | 20972                    | Město Břidličná |                |          |
| <b>Dotčené pozemky-dočasné (SO04)</b>            |                   |                            |                          |                 |                |          |
| 2431   | Břidličná         | Zahrada                    | 20972                    | Město Břidličná |                |          |

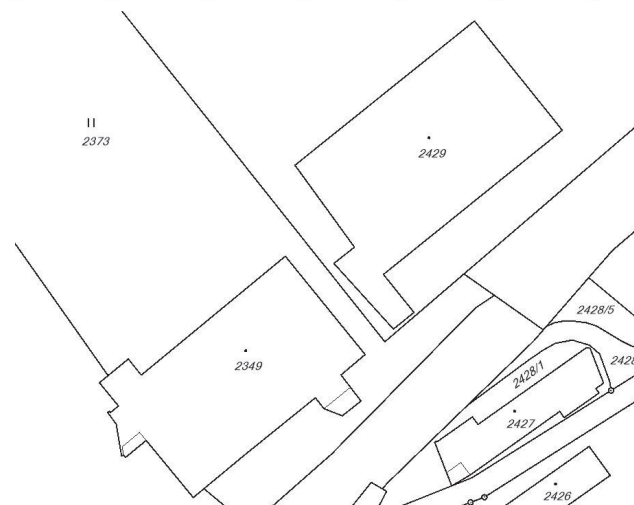

## B.2 Celkový popis stavby

### B.2.1 Základní charakteristika stavby a jejího užívání

**a) nová stavba nebo změna dokončené stavby; u změny stavby údaje o jejích současném stavu, závěry stavebně technického, případně stavebně historického průzkumu a výsledky statického posouzení nosných konstrukcí,**

Jedná se o rekonstrukci a novostavbu sportovní haly Břidličná.

#### b) účel užívání stavby,

U stávajícího objektu nedojde ke změně užívání stavby. Novostavba bude rovněž využívána pro sportovní účely a také jako zázemí pro návštěvníky.

#### g) navrhované parametry stavby- zastavěná plocha, obestavěný prostor, užitná plocha, počet funkčních jednotek a jejich velikostí apod.,

|   |                        |
|---|------------------------|
| Zastavěná plocha sportovní haly:                              | 1109,18 m <sup>2</sup> |
| Zastavěná plocha stáv. bočního objekt.:                       | 90,05 m <sup>2</sup>   |
| Zastavěná plocha restaurace vč. hlediště:                     | 656,94 m <sup>2</sup>  |
| Zastavěná plocha dvoupodlažní přístavby vč. spojovací chodby: | 159,41 m <sup>2</sup>  |

|   |                        |
|---|------------------------|
| Obestavěný sportovní haly:                                      | 6193,00 m <sup>3</sup> |
| Obestavěný prostor stáv. bočního objekt.:                       | 1033,38 m <sup>3</sup> |
| Obestavěný prostor restaurace vč. hlediště :                    | 2228,50 m <sup>3</sup> |
| Obestavěný prostor dvoupodlažní přístavby vč. spojovací chodby: | 1562,56 m <sup>3</sup> |

#### j) orientační náklady stavby

Orientační náklady stavby činí 42 365 859 Kč bez DPH viz propočet, který je součástí studie.

## B.2.2 Celkové urbanistické a architektonické řešení

### a) urbanismus- územní regulace, kompozice prostorového řešení,

Předmětem dokumentace je:

- SO 01 - Projektová dokumentace Sportovní hala Břidličná p.č. 2429. k.ú. Břidličná**
- SO 02 - Zpevněné plochy, p.č. 2431, 2373, k.ú. Břidličná**
- SO 03 - Přípojky, inž. sítě, p.č. 2429, 2431, 2373, k.ú. Břidličná**
- SO 04 - Uřízení staveniště, p.č. 2431, k.ú. Břidličná**

### a) architektonické řešení- kompozice tvarového řešení, materiálové a barevné řešení.

U stávajícího objektu sportovní haly Břidličná je navržena kompletní rekonstrukce. Obvodový a střešní plášť budou demontovány. Bude ponechána nosná konstrukce haly. Obvodový plášť je navržen z izolačních sendvičových panelů a střešní plášť je řešen jako jednoplášťová střecha. Barevné řešení je navrženo v odstínech bílé, světle šedé a tmavě oranžové. Klempířské prvky (žlaby, svody) jsou provedeny ze žárově pozinkovaného poplast. plechu v odstínu šedočerné.

U stáv. bočního objektu je navržena kompletní rekonstrukce jednotlivých pater objektu. Jedná se o třípodlažní podsklepený objekt. Obálka této části budovy bude zateplena kontaktním zateplovacím systémem z EPS polystyrenu. Barevné řešení je navrženo v odstínu tmavě šedé a bílé s rozdílnými tloušťkami izolantu. Výplňové prvky stávajících otvorů budou vyměněny za tepelně izolační prvky provedené v plastovém profilu odstínu tmavě šedé. Klempířské prvky (žlaby, svody) jsou provedeny ze žárově pozinkovaného poplast. plechu v odstínu šedočerné. (parapety ) jsou provedeny z elox. hliníkového plechu také v odstínu šedočerné.

Na jižozápadním štítu objektu je navržena novostavba spojovací chodby a přístavba sociálního zázemí. Jsou provedeny v tradiční zděné technologii. Obvodové a nosné konstrukce z keramického zdiva tl. 300 mm zděné na maltu pro tenké spáry. Příčky uvnitř objektů jsou řešeny jako zděné z keramického zdiva. Založení objektu předpokládáme na monolitické železobetonové konstrukci. Jedná se o dvoupodlažní objekty, které jsou zastřešeny jednoplášťovou plochou střechou, kde nosnou konstrukci tvoří trapézové plechy. Pohledy jsou řešeny jako minerální. Veškeré okenní a dveřní výplně jsou provedeny v hliníkovém a částečně plastovém profilu, v barevném oboustranném provedení tmavě šedočerná. Okna jsou opatřena venkovními žaluziemi. Fasádní řešení spojovací chodby je navrženo v kombinaci tmavě oranžové a tmavě šedé a přístavby sociálního zázemí v kombinaci bílé a tmavě šedé točené omítky na zateplovacím systému z KZS EPS polystyrenu.

Klempířské prvky (žlaby, svody) jsou provedeny ze žárově pozinkovaného poplast. plechu v odstínu šedočerné. (parapety ) jsou provedeny z elox. hliníkového plechu také v odstínu šedočerné.

Novostavba restaurace je řešena jako rámová ocelová nosná konstrukce v kombinaci s nosným zdívkem z keramického zdiva tl. 300 mm zděné na maltu pro tenké spáry. Příčky uvnitř objektů jsou zděné z keramického zdiva. Založení objektu předpokládáme na monolitické železobetonové konstrukci. Objekt je navržen jako jednopodlažní a částečně dvoupodlažní se šikmou střechou na rámové konstrukci. Střešní konstrukce je řešena jako jednoplášťová se skládanou krytinou. Pohledy jsou řešeny jako sádkokartonové v kombinaci s minerálními pohledy. Veškeré okenní a dveřní výplně jsou provedeny v hliníkovém a částečně plastovém profilu, v barevném oboustranném provedení tmavě šedočerná. Okna jsou opatřena venkovními žaluziemi. Fasádní řešení je navrženo v kombinaci bílé a tmavě šedé šedé točená omítka na zateplovacím systému z KZS EPS polystyrenu.

### B.2.3 Dispoziční řešení

Přístavba stávající tělocvičnu rozšiřuje o sociální zázemí, restauraci s vnitřním a venkovním posezením. Součástí restaurace jsou 2x bowlingové dráhy. Hlavní vstup je orientován z jižozápadního štítu objektu v blízkosti nové restaurace. Tento vstup bude sloužit jak pro účastníky tak také pro diváky sportovních akcí. Z hlavního vstupu je umožněn přístup do všech částí objektu. Přizemí je řešeno bezbariérově. V jižozápadní části objektu, který je řešen jako dvoupodlažní se nachází sociální zázemí pro účastníky sportovních akcí. V severozápadní části objektu se nachází jednopodlažní restaurace, sklad nářadí a hlediště pro cca 140 diváků.

### B.2.4 Bezbariérové užívání stavby

Bezbariérový přístup je veden přes hlavní vstup, ze kterého je umožněn přístup do restaurace a také do tělocvičny a k sociálnímu zařízení umístěného v 1.NP.

Bezbariérový přístup je veden po přístupových chodnících v okolí objektu. Odtud je vedena zpevněná plocha ze zámkové dlažby před hlavní vstup do objektu, kdy mezi podlahou vstupu a upraveným terénem je max. výškový rozdíl 20 mm.

V objektu je navržena bezbariérová WC kabina

## B.4 Dopravní řešení

### a) popis dopravního řešení včetně bezbariérových opatření pro přístupnost a užívání stavby osobami se sníženou schopností pohybu nebo orientace.

Dopravní řešení zůstává stávající. Součástí této studie je nově vybudované parkoviště o 20 stání, 2x parkovací stání, které slouží pro imobilní lidi a nová příjezdová komunikace. Parkovací místa včetně nové příjezdové komunikace nebudou součástí projektové dokumentace v dalším stupni projektové dokumentace. Zpevněné plochy okolo objektů umožňují pohyb osob s omezenou schopností pohybu.

### b) napojení území na stávající dopravní infrastrukturu

Napojení na dopravní infrastrukturu nebude měněno.

### c) doprava v klidu,

Nebude měněno.

### d) pěší a cyklistické stezky

Budou zachovány stávající vazby.

Projektová dokumentace Sportovní hala Břidličná

STUDIE

k.ú. - Břidličná

Zpráva říjen 2019

Zhotovitel:



MR Design CZ, s.r.o.  
projekční kancelář  
Nábřeží SPB 457/30  
708 00 Ostrava Poruba  
tel. : 605 258 711

Objednatel:

Město Břidličná  
Nábřeží 452  
793 51 Břidličná



| KRYCÍ LIST  |   |                      |  |
|---|---|----------------------|--|
| Stavba  | Projektová dokumentace Sportovní hala Břidličná- nová studie MR Design CZ, s.r.o. |                      |  |
| Objednatel  | Město Břidličná   |                      |  |
| Zhotovitel  | MR Design CZ, s.r.o.  |                      |  |
| SO 01 Stavební úpravy stávajícího objektu- tělocvičny, bočního třípodlažního objektu, novostavba- jednopodlažní přístavba restaurace, dvoupodlažní přístavba , hlediště, technologie bowlingu |   |                      |  |
| SO 01 A   | Stavební úpravy stávajícího objektu- tělocvičny                                   | 13 005 300 Kč        |  |
| SO 01 B   | Stavební úpravy stávajícího objektu- bočního třípodlažního objektu                | 4 030 182 Kč         |  |
| SO 01 C   | Novostavba-jednopodlažní přístavba restaurace                                     | 6 842 166 Kč         |  |
| SO 01 D   | Novostavba-dvoupodlažní přístavba   | 10 156 640 Kč        |  |
| SO 01 E   | Novostavba-hlediště   | 2 330 790 Kč         |  |
| SO 01 F   | Technologie bowlingu  | 2 999 981 Kč         |  |
| <b>Základ pro DPH</b>   | <b>21% činí:</b>  | <b>39 365 059 Kč</b> |  |
| DPH   | 21% činí:   | 8 266 662 Kč         |  |
| <b>Cena s DPH</b>   |   | <b>47 631 721 Kč</b> |  |
| SO 02 Venkovní úpravy- terénní úpravy- odkop severního svahu, zpevněné plochy- okapové chodníky   |   |                      |  |
| SO 02   | Venkovní úpravy- terénní úpravy, zpevněné plochy                                  | 3 000 800 Kč         |  |
| <b>Základ pro DPH</b>   | <b>21% činí:</b>  | <b>3 000 800 Kč</b>  |  |
| DPH   | 21% činí:   | 630 168 Kč           |  |
| <b>Cena s DPH</b>   |   | <b>3 630 968 Kč</b>  |  |
| <b>Cena celkem</b>  |   |                      |  |
| Cena celkem bez DPH   |   | <b>42 365 859 Kč</b> |  |
| DPH celkem  |   | <b>8 896 830 Kč</b>  |  |
| Cena celkem s DPH   |   | <b>51 262 689 Kč</b> |  |

| Projektová dokumentace Sportovní hala Břidličná   |      |          |                           |                      |
|---|------|----------|---------------------------|----------------------|
| SO 01 A Stavební úpravy stávajícího objektu- tělocvičny, SO 01 B Stavební úpravy stávajícího objektu- bočního třípodlažního objektu |      |          |                           |                      |
| <b>SO 01 A Stavební úpravy stávajícího objektu- tělocvičny</b>  |      | jednotky | jednotková cena( bez DPH) | cena (bez DPH)       |
| SO 01 A Stavební úpravy stávajícího objektu- tělocvičny   | (m3) | 6 193,00 | 2 100,00 Kč               | 13 005 300,00 Kč     |
|   |      |          |                           | <b>13 005 300 Kč</b> |
| <b>SO 01 B Stavební úpravy stávajícího objektu- bočního třípodlažního objektu</b>   |      | jednotky | jednotková cena( bez DPH) | cena (bez DPH)       |
| SO 01 B Stavební úpravy stávajícího objektu- bočního třípodlažního objektu  | (m3) | 1 033,38 | 3 900,00 Kč               | 4 030 182,00 Kč      |
|   |      |          |                           | <b>4 030 182 Kč</b>  |
| <b>Cena celkem</b>  |      |          |                           |                      |
| Cena celkem bez DPH   |      |          |                           | <b>17 035 482 Kč</b> |
| DPH celkem  |      |          |                           | <b>3 577 451 Kč</b>  |
| Cena celkem s DPH   |      |          |                           | <b>20 612 933 Kč</b> |

| Projektová dokumentace Sportovní hala Břidličná   |      |          |                           |                      |
|---|------|----------|---------------------------|----------------------|
| SO 01 C Novostavba- jednopodlažní přístavba restaurace, SO 01 D Novostavba- dvoupodlažní přístavba, SO 01 E Novostavba-hlediště, SO 01 F Technologie bowlingu |      |          |                           |                      |
| <b>SO 01 C Novostavba-jednopodlažní přístavba restaurace, hlediště</b>  |      | jednotky | jednotková cena( bez DPH) | cena (bez DPH)       |
| SO 01 C Novostavba-jednopodlažní přístavba restaurace   | (m3) | 1 200,38 | 5 700,00 Kč               | 6 842 166,00 Kč      |
|   |      |          |                           | <b>6 842 166 Kč</b>  |
| <b>SO 01 D Novostavba-dvoupodlažní přístavba</b>  |      | jednotky | jednotková cena( bez DPH) | cena (bez DPH)       |
| SO 01 D Novostavba-dvoupodlažní přístavba   | (m3) | 1 562,56 | 6 500,00 Kč               | 10 156 640,00 Kč     |
|   |      |          |                           | <b>10 156 640 Kč</b> |
| <b>SO 01 E Novostavba-hlediště</b>  |      | jednotky | jednotková cena( bez DPH) | cena (bez DPH)       |
| SO 01 E Novostavba-hlediště   | (m3) | 666,94   | 3 500,00 Kč               | 2 330 790,00 Kč      |
|   |      |          |                           | <b>2 330 790 Kč</b>  |
| <b>SO 01 F Technologie bowlingu</b>   |      | jednotky | jednotková cena( bez DPH) | cena (bez DPH)       |
| SO 01 F Technologie bowlingu  | (m2) | 97,20    | 30 864,00 Kč              | 2 999 980,80 Kč      |
|   |      |          |                           | <b>2 999 981 Kč</b>  |
| <b>Cena celkem</b>  |      |          |                           |                      |
| Cena celkem bez DPH   |      |          |                           | <b>22 329 577 Kč</b> |
| DPH celkem  |      |          |                           | <b>4 689 211 Kč</b>  |
| Cena celkem s DPH   |      |          |                           | <b>27 018 788 Kč</b> |

| Projektová dokumentace Sportovní hala Břidličná               |      |          |                           |                     |
|---|------|----------|---------------------------|---------------------|
| SO 02 Venkovní úpravy- terénní úpravy, zpevněné plochy        |      |          |                           |                     |
| <b>SO 02 Venkovní úpravy- terénní úpravy, zpevněné plochy</b> |      | jednotky | jednotková cena( bez DPH) | cena (bez DPH)      |
| SO 02 Venkovní úpravy- terénní úpravy, zpevněné plochy        | (m2) | 2 200,00 | 1 364,00 Kč               | 3 000 800,00 Kč     |
|   |      |          |                           | <b>3 000 800 Kč</b> |
| <b>Cena celkem</b>  |      |          |                           |                     |
| Cena celkem bez DPH   |      |          |                           | <b>3 000 800 Kč</b> |
| DPH celkem  |      |          |                           | <b>630 168 Kč</b>   |
| Cena celkem s DPH   |      |          |                           | <b>3 630 968 Kč</b> |

Projektová dokumentace Sportovní hala Břidličná

# STUDIE

**k.ú. - Břidličná**  
**Rozpočet říjen 2019**

**Zhotovitel:**



MR Design CZ, s.r.o.  
projektovní kancelář  
Nábřeží SPB 457/30  
708 00 Ostrava Poruba  
tel. : 605 258 711

**Objednatel:**

Město Břidličná  
Nábřeží 452  
793 51 Břidličná



# situační výkres



Projektová dokumentace Sportovní hala Břidličná

k.ú. - Břidličná

Zhotovitel:

Objednatel: 05

# STUDIE

situační výkres říjen 2019



MR Design CZ, s.r.o.  
 projekční kancelář  
 Nábřeží SPB 457/30  
 708 00 Ostrava Poruba  
 tel. : 605 258 711

Město Břidličná  
 Nábřeží 452  
 793 51 Břidličná



# půdorys 1.PP

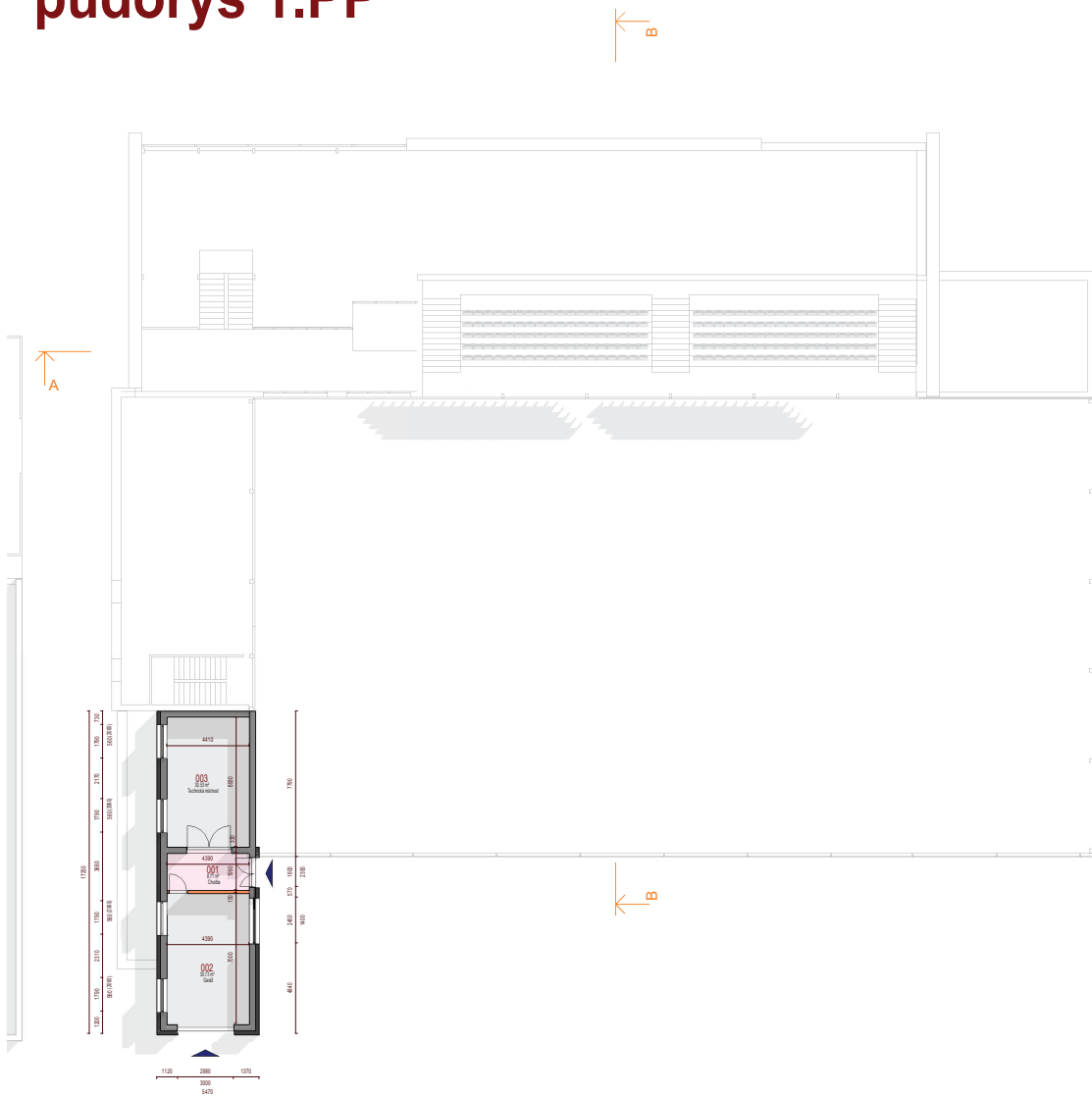

| Legenda místností 1.PP |                    |                     |
|------------------------|--------------------|---------------------|
| Číslo                  | Název              | Plocha              |
| 001                    | Chodba             | 9 m <sup>2</sup>    |
| 002                    | Garáž              | 31 m <sup>2</sup>   |
| 003                    | Technická místnost | 31 m <sup>2</sup>   |
| 004                    | Místnost           | 1102 m <sup>2</sup> |

## Legenda účelu ploch

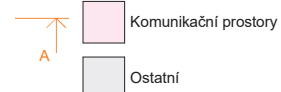



# půdorys 1.NP

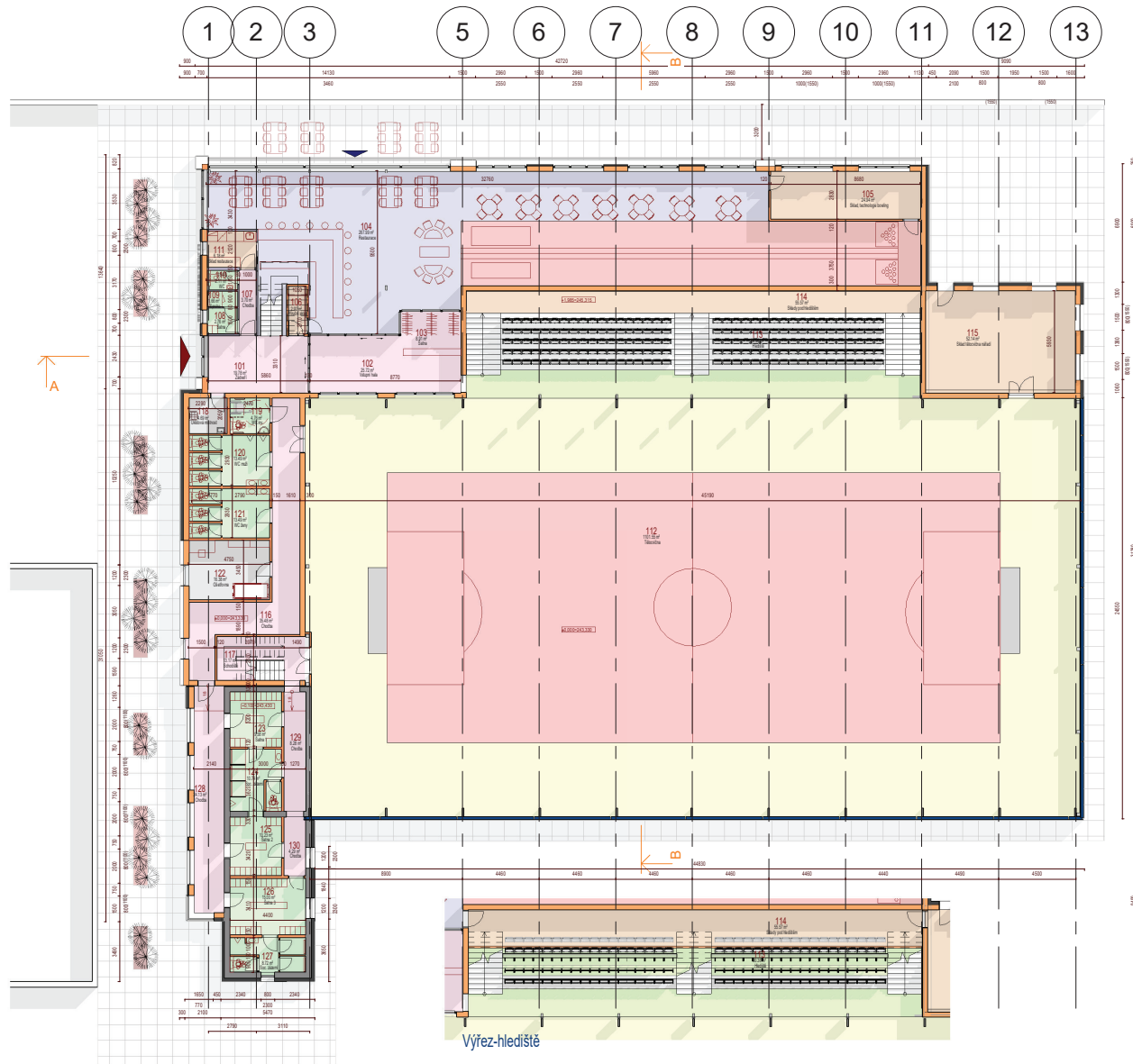

## Legenda účelu ploch

- Komunikační prostory
- Ostatní
- Restaurace
- Sklad
- Sociální zázemí
- Společné prostory
- Tělocvična

## Legenda místností 1.NP

| Číslo | Název                      | Plocha              |
|-------|----------------------------|---------------------|
| 101   | Zádveří                    | 20 m <sup>2</sup>   |
| 102   | Vstupní hala               | 26 m <sup>2</sup>   |
| 103   | Šatna                      | 9 m <sup>2</sup>    |
| 104   | Restaurace                 | 268 m <sup>2</sup>  |
| 105   | Skład, technologie bowling | 25 m <sup>2</sup>   |
| 106   | Příruční sklad             | 3 m <sup>2</sup>    |
| 107   | Chodba                     | 4 m <sup>2</sup>    |
| 108   | Šatna                      | 3 m <sup>2</sup>    |
| 109   | Sprcha                     | 2 m <sup>2</sup>    |
| 110   | WC                         | 2 m <sup>2</sup>    |
| 111   | Skład restaurace           | 6 m <sup>2</sup>    |
| 112   | Tělocvična                 | 1102 m <sup>2</sup> |
| 113   | Hlediště                   | 90 m <sup>2</sup>   |
| 114   | Składy pod hledištěm       | 56 m <sup>2</sup>   |
| 115   | Skład tělocvična nářadí    | 52 m <sup>2</sup>   |
| 116   | Chodba                     | 35 m <sup>2</sup>   |
| 117   | Schodiště                  | 13 m <sup>2</sup>   |
| 118   | Úklidová místnost          | 5 m <sup>2</sup>    |
| 119   | WC inv.                    | 5 m <sup>2</sup>    |
| 120   | WC muži                    | 13 m <sup>2</sup>   |
| 121   | WC ženy                    | 13 m <sup>2</sup>   |
| 122   | Ošetřovna                  | 16 m <sup>2</sup>   |
| 123   | Šatna 1                    | 10 m <sup>2</sup>   |
| 124   | Soc. zázemí                | 11 m <sup>2</sup>   |
| 125   | Šatna 2                    | 10 m <sup>2</sup>   |
| 126   | Šatna 3                    | 15 m <sup>2</sup>   |
| 127   | Soc. zázemí                | 9 m <sup>2</sup>    |
| 128   | Chodba                     | 24 m <sup>2</sup>   |
| 129   | Chodba                     | 8 m <sup>2</sup>    |
| 130   | Chodba                     | 4 m <sup>2</sup>    |



Projektová dokumentace Sportovní hala Břidličná

k.ú. - Břidličná

Zhotovitel:

Objednatel: 07

# STUDIE

půdorys 1.NP říjen 2019



MR Design CZ, s.r.o.  
projekční kancelář  
Nábřeží SPB 457/30  
708 00 Ostrava Poruba  
tel. : 605 258 711

Město Břidličná  
Nábřeží 452  
793 51 Břidličná



# půdorys 2.NP

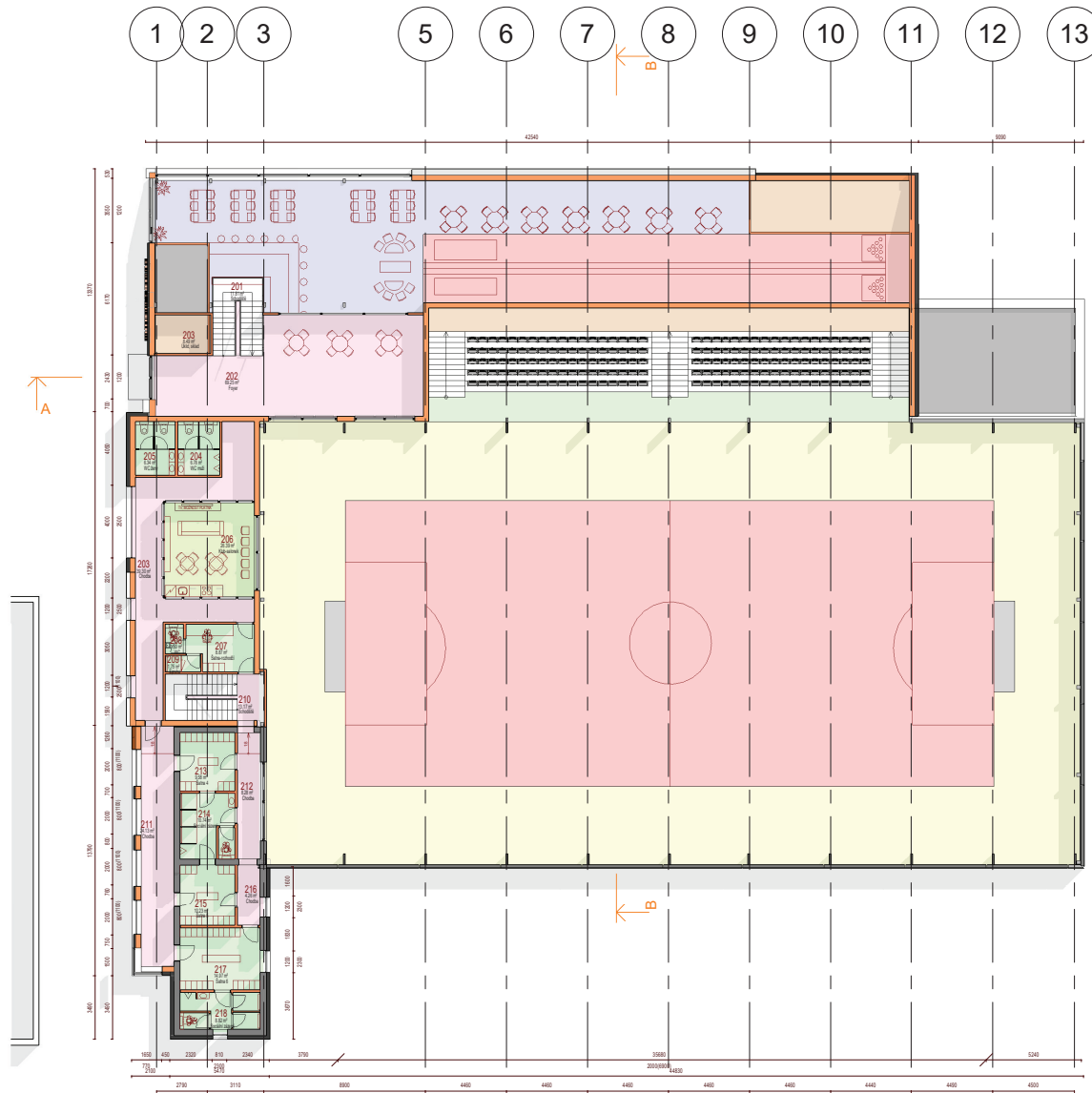

Legenda účelu ploch

- Komunikační prostory
- Restaurace
- Sklad
- Sociální zázemí
- Společné prostory
- Tělocvična

Legenda místností 2.NP

| Číslo | Název           | Plocha            |
|-------|-----------------|-------------------|
| 201   | Schodiště       | 12 m <sup>2</sup> |
| 202   | Foyer           | 69 m <sup>2</sup> |
| 203   | Uklid. sklad    | 6 m <sup>2</sup>  |
| 203   | Chodba          | 39 m <sup>2</sup> |
| 204   | WC muži         | 7 m <sup>2</sup>  |
| 205   | WC ženy         | 6 m <sup>2</sup>  |
| 206   | Klub-salonek    | 26 m <sup>2</sup> |
| 207   | Šatna-rozhodčí  | 9 m <sup>2</sup>  |
| 208   | WC              | 2 m <sup>2</sup>  |
| 209   | Sprcha          | 2 m <sup>2</sup>  |
| 210   | Schodiště       | 13 m <sup>2</sup> |
| 211   | Chodba          | 24 m <sup>2</sup> |
| 212   | Chodba          | 8 m <sup>2</sup>  |
| 213   | Šatna 4         | 10 m <sup>2</sup> |
| 214   | Sociální zázemí | 11 m <sup>2</sup> |
| 215   | Šatna 5         | 10 m <sup>2</sup> |
| 216   | Chodba          | 4 m <sup>2</sup>  |
| 217   | Šatna 6         | 15 m <sup>2</sup> |
| 218   | Sociální zázemí | 9 m <sup>2</sup>  |



## Příčný řez

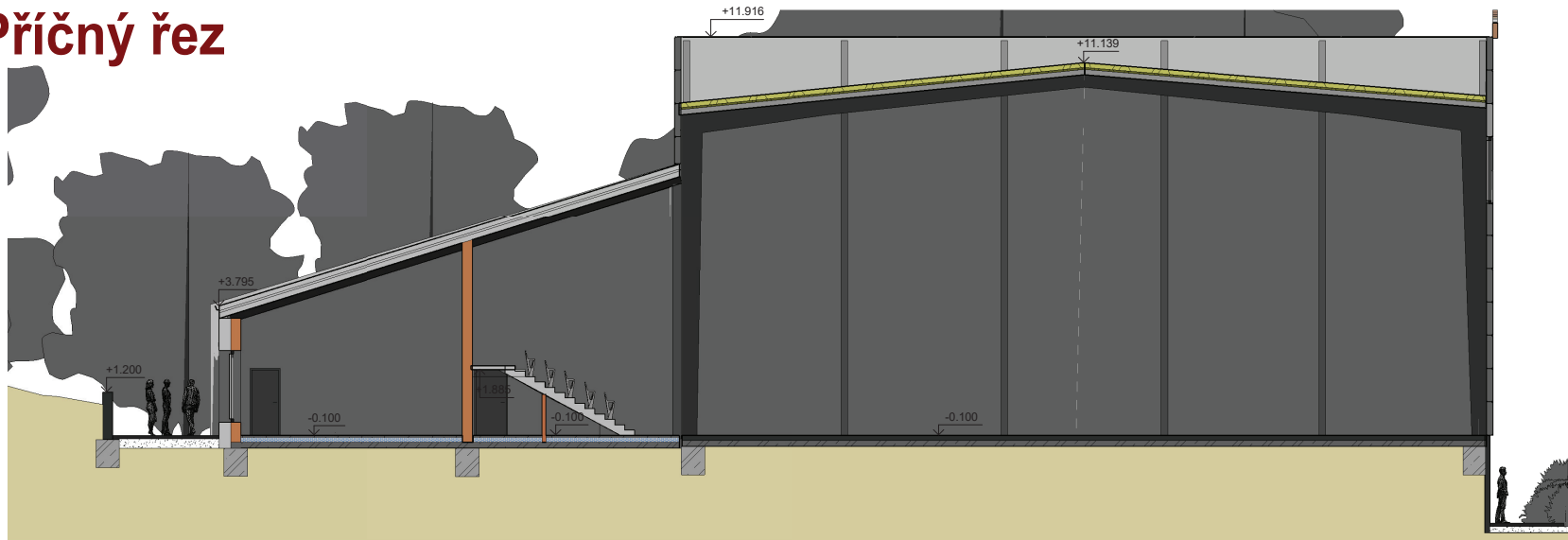

## Podélný řez

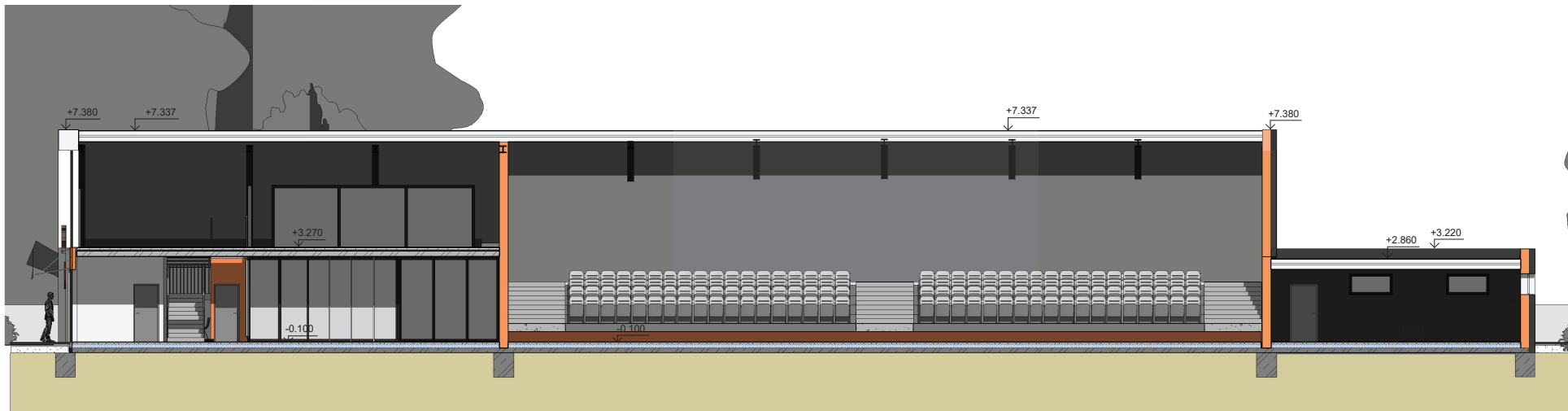

Projektová dokumentace Sportovní hala Břidličná

# STUDIE

k.ú. - Břidličná

Schématické řezy říjen 2019

Zhotovitel:



MR Design CZ, s.r.o.  
projekční kancelář  
Nábřeží SPB 457/30  
708 00 Ostrava Poruba  
tel. : 605 258 711

Objednatel:

09

Město Břidličná  
Nábřeží 452  
793 51 Břidličná



# Architektonické pohledy

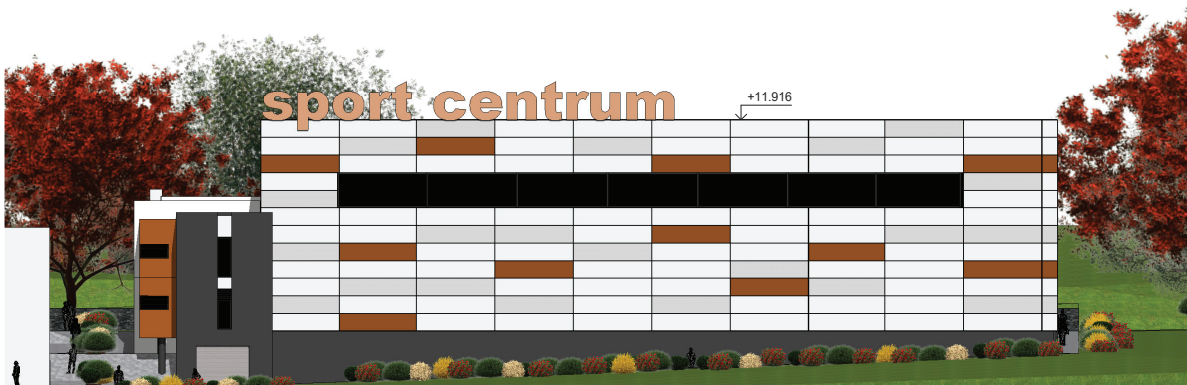

Projektová dokumentace Sportovní hala Břidličná

# STUDIE

k.ú. - Břidličná

Architektonické pohledy 2019

Zhotovitel:



MR Design CZ, s.r.o.  
projekční kancelář  
Nábřeží SPB 457/30  
708 00 Ostrava Poruba  
tel. : 605 258 711

Objednatel:

10

Město Břidličná  
Nábřeží 452  
793 51 Břidličná





Projektová dokumentace Sportovní hala Břidličná

**STUDIE**

**k.ú. - Břidličná**

**Vizualizace říjen 2019**

**Zhotovitel:**



MR Design CZ, s.r.o.  
 projekční kancelář  
 Nábřeží SPB 457/30  
 708 00 Ostrava Poruba  
 tel. : 605 258 711

**Objednatel: 11**

Město Břidličná  
 Nábřeží 452  
 793 51 Břidličná





Projektová dokumentace Sportovní hala Břidličná

**STUDIE**

**k.ú. - Břidličná**

**Vizualizace říjen 2019**

**Zhotovitel:**



MR Design CZ, s.r.o.  
 projekční kancelář  
 Nábřeží SPB 457/30  
 708 00 Ostrava Poruba  
 tel. : 605 258 711

**Objednatel: 12**

Město Břidličná  
 Nábřeží 452  
 793 51 Břidličná

